



De 13 a 20 de setembro de 2024

## Modelos climáticos mostram altas temperaturas e risco de incêndio

Precipitation (mm)  
during the period:

13 SEP 2024 at 12Z

-to-

21 SEP 2024 at 12Z

14/09/2024

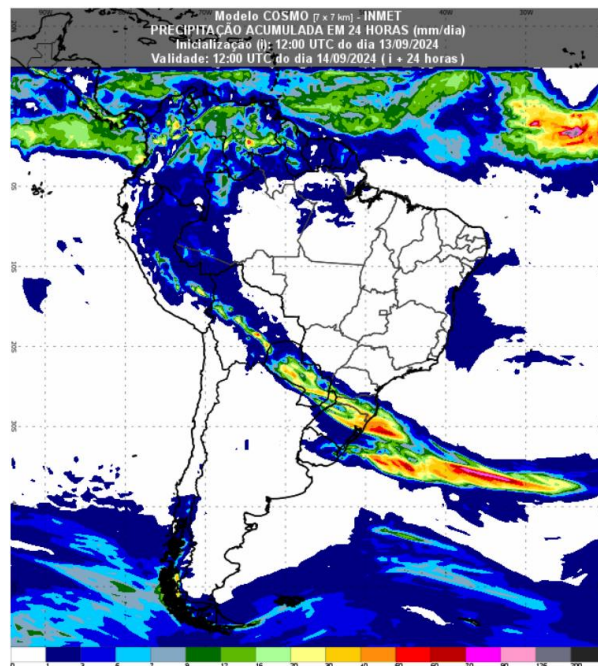
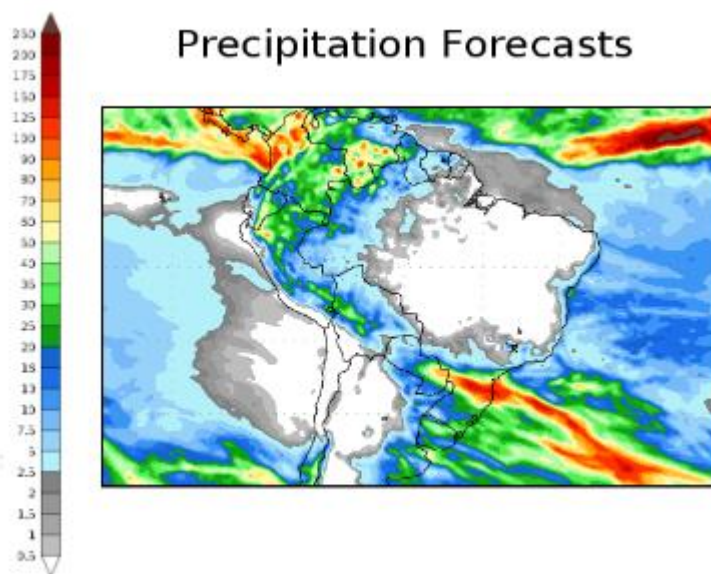

As chuvas que estavam previstas para ocorrer a partir da segunda quinzena de setembro, estão sendo prorrogadas com a chegada de uma onda de calor sobre a região Centro-Oeste brasileira. Nesta próxima semana poderá haver chuvas pontuais e isoladas em alguns municípios.

Além disso, ainda há índices de tempo seco e da umidade relativa do ar que devem cair mais ainda no período da tarde, aumentando o risco para incêndios florestais, onde requer uma atenção especial em áreas de vegetações secas, pastagens e lavouras, devido a esse risco.

As temperaturas seguem se elevando e podem chegar a máximas de 39°C e mínimas de 18°C.

Além disso, de acordo com a Administração Oceânica e Atmosférica dos Estados Unidos (NOAA), a uma nova previsão para a ocorrência do fenômeno La Niña, onde a probabilidade foi elevada a 71% para que ele se estabeleça entre setembro e novembro deste ano, e a projeção é de que ele persista entre janeiro e março de 2025. Apesar do aumento na probabilidade do fenômeno, espera-se que ele seja fraco.

# Boletim Semanal Agroclimático

Estruturação e Sistematização dos Dados Econômicos do Setor Agropecuário do Estado de Goiás



## Previsão para Goiás

- O estado de Goiás, segue apresentando avanço nas temperaturas e umidade relativa do ar abaixo dos 15%.
- As temperaturas ficam na média dos 39°C de máxima e 19°C de mínima em Goiás.

31/08/2024

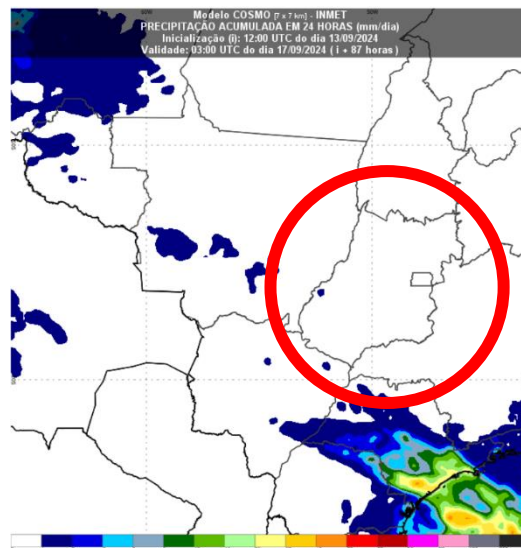

## MAPAS TEMÁTICOS AGRITEMPO (Sistema de Monitoramento Agrometeorológico) – (EMBRAPA INFORMÁTICA AGROPECUÁRIA)

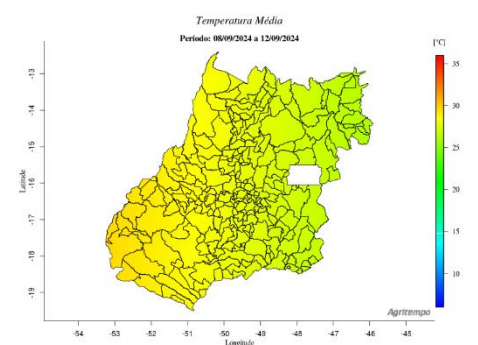
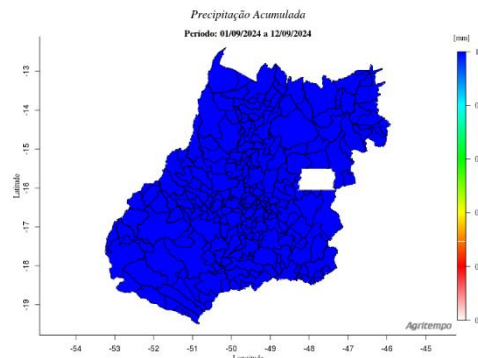
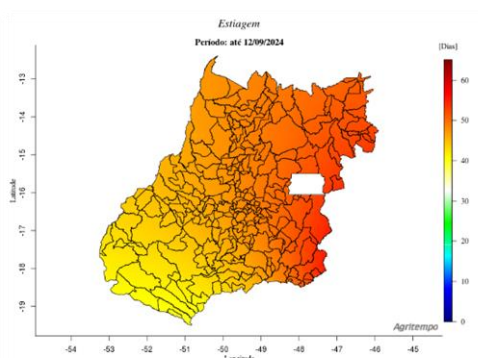

**Presidente**  
Armando Rollemberg  
**Diretora Executiva**  
Ana Paula Botosso  
**Elaboração**  
Engº Agrº Alexandre Santos  
Auxiliar Técnica: Carolina Lessa Tavares Rios

[www.sistemafaeg.com.br/ifag](http://www.sistemafaeg.com.br/ifag)

Rua 87 n.662 - Setor Sul - Goiânia-GO CEP: 74.093-300

Fone: (62) 3096-2235 e (62) 98408-2036

